Sehr geehrte Damen und Herren,
liebe Freunde der Stadtbibliothek Neu-Isenburg,

im September beginnt für uns die heiße Phase des Veranstaltungsherbstes und bereits die nächsten 4 Wochen sind so gut mit Aktionen gefüllt, dass wir Ihnen einen Newsletter eigens für den kommenden Monat zukommen lassen wollen.

Gemeinsam mit dem Integrationsbüro und der Flüchtlingshilfe Neu-Isenburg e.V. würden wir uns ab dem 22. September gerne mit Ihnen streiten – das aber richtig. Wie wir es vielleicht schaffen können, in Zeiten erhitzter Gemüter und Debatten wieder ins Gespräch zu kommen, wollen wir uns auf insgesamt fünf Termine verteilt anschauen. Für den Workshop sind noch wenige Plätze frei.

Anfang Oktober findet in der Stadtbibliothek traditionell eine Veranstaltung zum feierlichen Gedenken an den Tag der Deutschen Einheit am 03. Oktober statt. In diesem Jahr werden wir die Geschichte der jahrzehntelangen Trennung und Vereinigung durch eine Lesung mit dem Journalisten und Autor Claus-Peter Müller von der Grün und dem Zeitzeugen Berthold Dücker erfahrbar machen.

Lesung / Samstags um vier
Horst Eckert liest aus „Nacht der Verräter“

Samstag, 06. September 2025, 16:00 Uhr
Stadtbibliothek, Zweigstelle Westend, Alicestraße 107

Nervenkitzel und menschliche Abgründe – Horst Eckert kommt nach Neu-Isenburg!

Der bekannte Krimiautor liest am 06.09. ab 16 Uhr aus seinem neuesten Politthriller „Nacht der Verräter“. Wie weit wirst du gehen, wenn die Liebe deines Lebens spurlos verschwindet? Der junge Polizist Max Bauer verliert von einem Moment auf den anderen den Boden unter den Füßen. Seine Frau verschwindet spurlos. Und seine Brüder geraten unter schlimmen Verdacht. Wo soll er bei der Suche nach seiner Frau ansetzen? Und wem kann er noch trauen? Düster, unvorhersehbar und spannend bis zur letzten Seite!

Eintritt: 5,- €. Karten gibt es in unserer Westend-Bibliothek, in der Hauptstelle und bei Buch 78.

Bücherbasar vor der Stadtbibliothek
Stöbern, schmökern, entdecken

Samstag, 13. September 2025, 10:00 bis 14:00 Uhr
Stadtbibliothek, Hauptstelle, Frankfurter Str. 152

Ob Romane, Sachbücher, Kinderbücher oder unterhaltsame Filme - für jeden Geschmack ist etwas dabei!
Coffee Nobbes sorgt für frisch gebrühten Kaffee, heißen Kakao und erfrischende Säfte.

Eine Veranstaltung in Kooperation mit INK - Initiative Kultur- und Bildungszentrum e.V.

Ohne Anmeldung, ohne Eintritt!

150 Jahre Freiwillige FEUERWEHR NEU-ISENBURG

Filmvorführung & Vortrag
„Hobby Leben retten“ – 150 Jahre Freiwillige Feuerwehr Neu-Isenburg

Donnerstag, 25. September 2025, 19:30 Uhr
Stadtbibliothek, Hauptstelle, Frankfurter Straße 152

Die Film-Dokumentation mit dem Titel „Hobby Leben retten“ zeigt Beispiele aus ganz Deutschland, warum das Ehrenamt bei Organisationen mit Sicherheitsaufgaben so wichtig ist. Im Anschluss werden **Jens Multer** und **Andreas Kronhart** von der **Neu-Isenburger Feuerwehr** vorstellen, wie die Situation in Neu-Isenburg aussieht, was heutzutage die besonderen Herausforderungen sind und wie jeder Teil der Feuerwehrfamilie werden kann, um seinen persönlichen gesellschaftlichen Beitrag zu leisten.

Eine Veranstaltung in Kooperation mit der Freiwilligen Feuerwehr Neu-Isenburg. Ohne Anmeldung, ohne Eintritt!

Vortrag & Gespräch
„Bembeltreff unterwegs – Tödlicher Kassensturz in Gravenbruch“

Donnerstag, 18. September 2025, 18:30 Uhr
Stadtbibliothek, Stadtteilbibliothek Gravenbruch, Dreiherrnsteinplatz 3

Der Museumsstammtisch „Bembeltreff“ trifft sich normalerweise an jedem ersten Freitag im Monat im Stadtmuseum „Haus zum Löwen“. Nach einem kurzen Vortrag ist immer viel Zeit zum Austausch und zum Erinnern. Diesmal kommt der „Bembeltreff“ mit einer Kriminalgeschichte in die Stadtteilbibliothek Gravenbruch, denn der Fall aus dem Jahre 1962 ereignete sich in Gravenbruch. **Gudrun Czerwinski** hält hierzu einen Vortrag und beleuchtet die Hintergründe dieses tragischen Kriminalfalls. Quellen aus der Sammlung von Arndt-Heinz Marx, Hanau. Der Abend wird moderiert von Museumsleiter **Christian Kunz**.
Eine Kooperationsveranstaltung des Fachbereichs Kultur, der Neu-Isenburger Museen und der Stadtbibliothek Neu-Isenburg.

Ohne Anmeldung, ohne Eintritt!
Mehr Details zur Veranstaltung gibt es hier: Bembeltreff unterwegs 18.09.2025

Aus unserer Kinder- und Jugendbibliothek

Das Jahr der Heldinnen und Helden in unserer Kinderbibliothek geht in eine heiße Phase: Die Feuerwehr kommt! Lösche deinen Buchdurst und sei dabei! Löse unser spannendes Monatsrätsel rund um die Heldinnen und Helden der Feuerwehr und sei dabei, wenn die Löschfahrzeuge mit Blaulicht in der Bibliothek ankommen! Ende September können Kinder ab 9 Jahren sogar an einem kleinen Workshop teilnehmen! Die Jugendlichen der Jugendfeuerwehr zeigen euch die wichtigsten Tricks und geben Tipps rund um die Feuerwehrarbeit.

05.09., 16 Uhr Feuerwehr in der Stadtteilbibliothek Westend
10.09., 16 Uhr Feuerwehr in der Stadtteilbibliothek Gravenbruch
18.09., 16 Uhr Feuerwehr in der Hauptstelle
25.09., 15 Uhr Workshop Jugend-Feuerwehr ab 9 Jahren – Bitte anmelden unter 06102/747400 oder stadtbibliothek@stadt-neu-isenburg.de
30.09., 15.30 Uhr Feuerwehr in der Stadtteilbibliothek Zeppelinheim

Monatsrätsel rund um die Feuerwehr in allen Zweigstellen und der Hauptstelle.

Tolle Bücher und Hörbücher, Filme und mehr rund ums Thema Feuerwehr in allen Zweigstellen und der Hauptstelle.

Wo nicht anders vermerkt ist eine Anmeldung nicht erforderlich, Eintritt frei.

Lesungen / Vorlesen

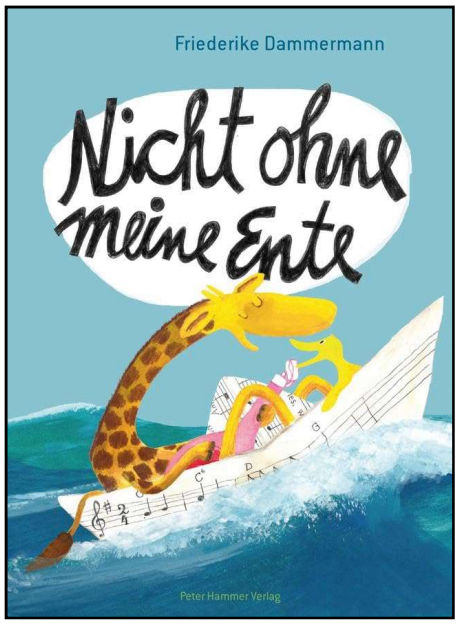

Mit dem Bilderbuch „Nicht ohne meine Ente“ von Friederike Dammermann lesen Ehrenamtliche in allen Stadtteilbibliotheken und der Hauptstelle eine Geschichte vor, die sich um Freundschaft und Courage dreht.
Die Lesungen finden im Rahmen der „Wochen der Toleranz und Mitmenschlichkeit 2025“ statt.

02.09., 15.30 Uhr Vorlesen im Rahmen der Wochen der Toleranz in der Stadtteilbibliothek Zeppelinheim – für Kinder ab 4 Jahren
04.09., 16 Uhr Vorlesen in der Hauptstelle – für Kinder ab 4 Jahren
11.09., 16 Uhr Vorlesen im Rahmen der Wochen der Toleranz in der Hauptstelle – für Kinder ab 4 Jahren
12.09., 16 Uhr Vorlesen in der Stadtteilbibliothek Westend – für Kinder ab 4 Jahren
17.09., 16 Uhr Vorlesen in der Stadtteilbibliothek Gravenbruch – für Kinder ab 4 Jahren
19.09., 16 Uhr Vorlesen im Rahmen der Wochen der Toleranz in der Stadtteilbibliothek Westend – für Kinder ab 4 Jahren
24.09., 16 Uhr Vorlesen im Rahmen der Wochen der Toleranz in der Stadtteilbibliothek Gravenbruch – für Kinder ab 4 Jahren
26.09., 16 Uhr Vorlesen in der Stadtteilbibliothek Westend – für Kinder ab 4 Jahren

Anmeldung nicht erforderlich, Eintritt frei. Einfach vorbeikommen!

Workshop
Lasst uns streiten – dafür und dagegen!

Montag, 22. September 2025, 16:30 bis 18:00 Uhr
Stadtbibliothek, Hauptstelle, Frankfurter Str. 152

Streiten kann man lernen – und genau darum geht es bei unserer neuen Workshop-Reihe, die Teil des diesjährigen Programms der „Woche der Toleranz und Mitmenschlichkeit“ ist: In lockerer Atmosphäre sind alle Interessierten ab 18 Jahren herzlich eingeladen, den ersten Schritt zu machen: Mutig sein, Position beziehen, widersprechen, zuhören – und dabei fair und friedlich im Gespräch bleiben.

Bei der moderierten **Auftaktveranstaltung am 22. September 2025 von 16:30-18:00 Uhr** erwarten die Teilnehmenden in der Hauptstelle, Frankfurter Straße 152, spannende Impulse, kleine Übungen und der offene Austausch miteinander. Gemeinsam wird entdeckt, wie Streit verbinden kann, statt zu trennen. Denn wer streiten lernt, ist DAFÜR, dass Meinungsverschiedenheiten nicht spalten müssen. DAFÜR, dass einander zugehört wird, sich auseinandergesetzt wird – und trotzdem respektvoll miteinander geblieben wird. DAFÜR, dass Demokratie vom Mitreden lebt.

Die Folgetermine ab dem 20.10. werden von **Dr. Annette Schunder-Hartung**, Business Coach (IHK) mit den Schwerpunkten berufliche Entwicklung, Kommunikationsverhalten und Konfliktbewältigung moderiert. Die weiteren Termine sind:
20.10.2025 – Thema: Wie wir ticken; 17.11.2025 – Thema: Wie wir reden; 19.01.2026 – Thema: Wo unsere Grenzen sind; 23.02.2026 – Thema: Wie wir verbunden bleiben

Veranstalter: Stadtbibliothek in Kooperation mit dem Integrationsbüro und Flüchtlingshilfe Neu-Isenburg e.V.

Teilnahme kostenlos. Anmeldungen per Mail an David Cappel oder telefonisch unter: 06102/747400

Lesung & Gespräch
Leben im Grenzbereich – Die Geschichte von Point Alpha

Freitag, 03. Oktober 2025, 16:00 Uhr
Stadtbibliothek, Hauptstelle, Frankfurter Str. 152

1945 endet ein verheerender Krieg, wie ihn die Welt noch nie erlebt hat. Zwar schweigen die Waffen nun, aber der Preis des Friedens ist ein Kalter Krieg. Die Menschen leben in der Angst, dass die permanent präsente atomare Bedrohung tatsächlich in eine atomare Apokalypse umschlagen könnte. Indes ist Deutschland geteilt. Die Linien des Kalten Kriegs und der Teilung schneiden sich am Observation Post der US-Army, der heute als Point Alpha bekannt ist.

Indem er Zeitzeugen zum Sprechen bringt, erzählt der Autor **Claus-Peter Müller von der Grün** in seinem Buch die Geschichte der Mahn-, Gedenk- und Begegnungsstätte Point Alpha, vom Leben in der Zeit des Kalten Kriegs beiderseits der Innerdeutschen Grenze. Als Zeitzeuge spricht **Berthold Dücker**, der als 16-Jähriger mit einer waghalsigen Flucht aus der DDR sein Leben für Freiheit und Selbstbestimmung riskierte. Moderation: **Marco Thoms**.

Eine Veranstaltung der Stadtbibliothek und der Hessischen Landeszentrale für politische Bildung. Im Rahmen der Reihe „Frieden im Fokus“.

Eintritt: 8,- €, ermäßigt 5,- €. Karten erhältlich in der Stadtbibliothek.

… und unter der Rubrik **„Digitale Bibliothek“** wollen wir ab sofort hier über unsere zahlreichen digitalen Angebote informieren, auf die Sie als Kund*innen mit einem gültigen Benutzungsausweis jederzeit Zugriff haben.

Brockhaus – die digitale Wissenswelt

Sie suchen Durchblick und gesicherte Informationen? Das bekannte Online-Nachschlagewerk liefert verlässliche Antworten mit der Brockhaus Enzyklopädie, dem Kinderlexikon ab 7 Jahren und dem Schullexikon für alle ab 10 – allgemeinverständlich, multimedial, strukturiert. Enthalten sind mehr als 300.000 Stichwörter mit Literaturhinweisen, Quellentexten und ausgewählten Links. Alle Informationen sind voll zitierfähig und daher zur Vorbereitung von Unterricht, Referaten und Präsentationen oder einfach nur zum Stöbern bestens geeignet. Hier geht es zum Angebot: https://brockhaus.de

In unserer Hauptstelle und in unseren Zweigstellen finden darüber hinaus regelmäßig weitere Aktionen für Groß und Klein statt – sprechen Sie uns bitte an!
Anfang Oktober erscheint dann unser neuer Newsletter.

Wir freuen uns auf Ihren Besuch.

Das Team der Stadtbibliothek

Stadtbibliothek Neu-Isenburg, Frankfurter Str. 152, 63263 Neu-Isenburg
http://neu-isenburg.de/kultur-und-freizeit/stadtbibliothek/